



# 大崎小学校にて福祉出前講座を行いました

※詳細については  
4 Pをご覧ください

地域とつながる 地域をつなげる 地域の福祉情報誌

# みなみうおぬま 社協だより

「社協」は  
社会福祉協議会の  
略称です

## コンテンツ

- 令和5年度 決算報告、  
善意をありがとう …… 2
- 教育支援資金のご案内 …… 3
- 福祉出前講座 …… 4
- “しゃべり場お六”、  
24時間テレビ …… 5
- 学習サポート教室支援員募集 …… 6
- レッツ脳トレクイズで応募、  
Let'sスポーツボランティア募集 7
- 地域のチカラ …… 8



南魚沼市社協  
イメージキャラクター  
みなみちゃん

## 学習サポート教室 支援員募集

# 令和5年度 決算報告

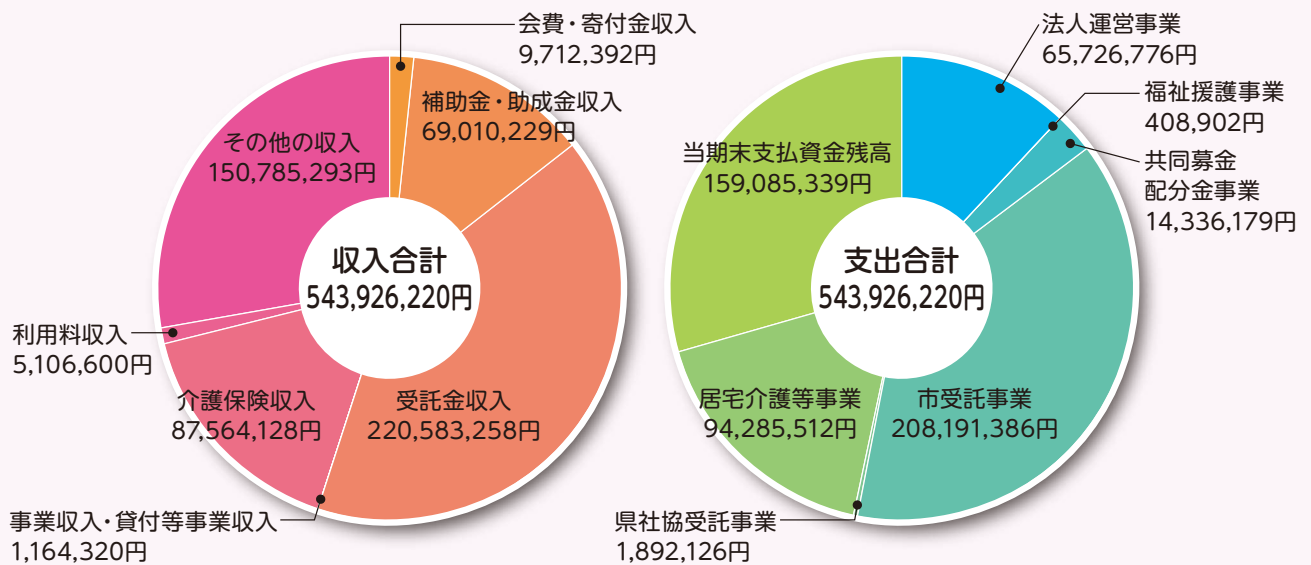

決算報告・決算の詳細はHPに掲載しています。

南魚沼市社協

検索



## 善意をありがとう



### ご寄付ありがとうございました

社会福祉事業の推進に大切に活用させていただきます。

〔令和6年5月22日～令和6年7月22日〕

- ・(株)コマガタ ハウスドクターコマ 様 36,940円
- ・ニデックプレジジョン(株) 様 18,126円
- ・桐生義則 様 ……………車椅子1台
- ・魚沼ひまわりの会 様 …… 107,640円

**CMで話題のフランスベッド**  
臨床支援マルチポジションベッド展示中!

介護用ベッド自費レンタル月額1000円～  
介護用品多数取り揃えております!

介護が楽～♪

福祉用具 レンタル・販売・住宅改修  
**シルバーサポートスマイル**  
TEL025-775-7501  
〒949-6680 新潟県南魚沼市六日町2367-1

大型展示スペースあり♪  
福祉用具レンタル・販売・住宅改修  
**アルフビジネスクリエーション**  
南魚沼店

介護用品各種取り扱い♪

〒949-6680 南魚沼市六日町801-9(サウンドボウル様隣)  
**0120-834-120**

# 生活福祉資金貸付事業 教育支援資金のご案内

低所得者世帯を対象に、資金を貸付することにより進学や就学の継続を支援し、世帯の将来的な自立につながることを目的とします。審査の都合上、お申込みから送金まで1ヶ月以上のお時間を要する場合があります。借入を検討される方は、お早めにお問い合わせください。

学校教育法に規定する高等学校、高等専門学校、短期大学、大学、専修学校（高等課程・専門課程）が対象となります\*。また、未払いの費用のみ貸付対象とします。

\* 中学から高校または高校から大学など、上級学校に進学・就学する対象となります。

\* 専修学校専門課程と提携する通信制短期大学等の2つの学校に同時に入学する、いわゆるダブルスクールとなる学校や学科は貸付対象外です。

資金種類	資金費目	具体的な使途	貸付上限額
教育支援資金	教育支援費 学校の授業料などに必要な費用	学校教育法に規定する高校、高専、短大、大学、専修学校の授業料等に必要な経費 ・授業料、学校納入諸経費、参考書、学用品、交通費	<ul style="list-style-type: none"> <li>・高等学校 35,000円/月</li> <li>・高等専門学校 60,000円/月</li> <li>・短期大学・専修学校 60,000円/月</li> <li>・大学 65,000円/月</li> </ul> ※教育支援費のみ特に必要と認める場合に限り、貸付上限額の1.5倍の額まで貸付可能
	就学支援費 学校に入学する際に必要な費用	学校教育法に規定する高校、高専、短大、大学、専修学校の入学時に必要な経費 ・入学金等で入学時に納入する経費 ・制服、靴、体操着等で学校の指定により入学時に一括購入が必要な物	500,000円

ひとり親世帯については、新潟県が実施している「母子・父子・寡婦福祉資金の貸付」の利用となる場合があります。

**問合せ先** 生活支援係（生活福祉資金貸付事業担当） ☎ 773-6919

**介護用ベッドレンタル**  
月々1500円～  
越後交通株式会社 介護事業部 TEL 025-782-4315

介護の「こ、お困りごと」、  
なんでもお気軽に  
私たちに相談ください。

**越後交通株式会社** 介護事業部 魚沼営業所  
南魚沼市塩沢787-5 TEL 025-782-4315

**正社員募集中!**

転ばぬ先の杖 **ラウンドフィットネス**®  
ワンコインフィットネス

脂肪燃焼  
筋肉量の増加  
体力向上  
基礎代謝向上

肩こり腰痛予防  
生活習慣予防  
ダイエットなど

利用時間	午前	10:00～12:00
	午後	14:00～16:00
	夜間	18:30～20:30

<https://www.nfc-bunkaclub.com/>

NFC文化倶楽部 南魚沼市塩沢竹俣235-1 NC21ビル2F  
お問い合わせご予約は ☎ 025-775-7718



# 大崎小学校へ 行ってきました!

6月7日(金)に大崎小学校4年生の児童と保護者の皆様を対象に、車いす体験とブラインドウォーク（視覚障がい）体験を実施しました。

初めての体験に児童の皆さんは、最初はすごく不安そうな表情を見せていましたが、サポートのポイントを学んでいくうちに、どんどん積極的になっていき、終了後には皆さん晴れやかな表情で「困っている人を見かけたら声を掛けていきたい」と話していました。

## 福祉出前講座とは

車いす体験、高齢者疑似体験、ボッチャ、ユニバーサルデザイン、災害ボランティアなどの講演や体験プログラムを通して、「㊦だんの㊧らしを㊨あわせに」をテーマに福祉について伝えます。

「どんな内容の講座を行いたいか」等を聞き取り、相談しながら講座内容を決定します。

今回のように学校での授業のほか、企業、行政区等からのご依頼、お問い合わせも承ります。

**問合せ先** 地域福祉係 ☎773-6911



車いすに乗った状態で段差を越える介助を体験



体験終了後に社協職員に質問をしている様子

会社やご自宅へ トイレ紙ペーパー **TPお届け便**

**魚沼圏域は配達費無料!**

TP	20個	50個	100個
包装あり	980円	2,450円	4,900円
包装なし	920円	2,300円	4,600円

※全て税込価格 ※ダブルTPは各1個3円増 ※年4回配達の定期便コースもございます。

日常の暮らしの中でできる社会貢献! 障がい者支援に皆様のご協力を!!

知的・精神・身体の3障がい者が働くTP製造の福祉作業所です

雑古紙再生トイレ紙ペーパー 特定非営利活動法人 **支援センターあんしん**  
**ワークセンターあんしん**  
十日町市稲荷町4丁目367-3  
TEL(025)755-5621・FAX(025)755-5622

**ろうきん** 今、暮らしに少しでも **お悩みを感じていませんか?**

複数あるローン返済が大変...一本にまとめた!  
子どもの教育資金っていくら必要なの?  
毎月貯蓄したいんだけど、なかなか難しい...

「ろうきん」はあなたの力になります!  
お金のことならどんなことでも「ろうきん」へご相談ください

welcome

ろうきん六日町支店 TEL.025-773-2112

南魚沼市六日町474-2

# 8月・9月の“しゃべり場お六”

●事前の予約は必要ありません。 ●お六の開催日は、しらゆりのお風呂は休館です。

**日時** 毎週月曜日（月曜祝日の場合は翌平日火曜日）  
10:00～12:00

**場所** 南魚沼市福祉センターしらゆり（小栗山303番地1）

**参加費** 100円（お茶・お菓子代として）

**イベント日** 8月19日(月) 10:30～ **世界に1つ！オリジナル貝殻短冊アート**  
9月17日(火) 10:30～ **あの頃を思い出す…みんなで聴こう！昔語り**

**問合せ先** 地域福祉係 ☎773-6911

イベントを行わない日も  
将棋や手芸など  
思い思いに楽しんでいます

※状況により、**内容を変更**する場合があります。  
※運営ボランティアさんを募集しています！  
興味のある方はぜひ一度遊びに来てください。



## 24時間テレビ

### 街頭募金実施のご案内

**場所** あぐりぱーく八色 様  
はりまや<sup>ナッツ</sup>72店 様

**日時** 8月31日(土) 10:00～16:00  
※あぐりぱーく八色は15:00で終了  
9月1日(日) 10:00～16:00

会場にて、チャリT等も  
販売します。



## 広告掲載しませんか？

- ・社協だよりの広告掲載は、  
当会特別会員様の特典です。
- ・会費は1口10,000円（年額）です。  
1口で2回掲載いただけます。



**問合せ先** 総務係 ☎773-6911

福祉用具のレンタル・販売

**おもしろい泉 魚沼店** は  
7月1日より社名が変更になりました

**株式会社フロンティア 魚沼営業所**

〒949-7144 新潟県南魚沼市野田585-1

**TEL.025-776-7060**

# 学習サポート教室の支援員(有償ボランティア)



私たちと一緒に  
子どもたちの「学び」を  
応援しませんか？  
ご応募お待ちしております！

## 大募集

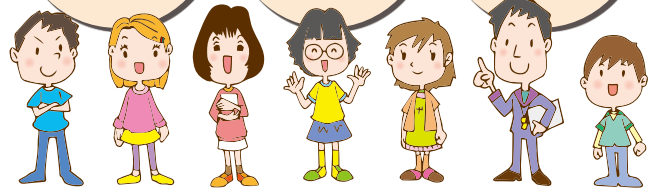

南魚沼市在住で、現在学習塾に通っていない子どもたちを対象に、学習サポート教室を開催しています。学習習慣の定着はもとより、親や学校の先生以外の大人とのかかわりを持ち、さまざまな経験を通し、子どもたちに『安心できる居場所』と思ってもらえるよう支援を行っています。

問合せ先 生活支援係 ☎773-6919

### 支援内容

- 市内4中学校区に1か所ずつ定期教室を開催。その他訪問型教室もあります。
- 毎週月曜日 夕方15:30～18:30のうち2時間程度
- 自主学习に取り組む生徒を見守り、わからないところと一緒に考えたり、学習についてアドバイスをさせていただきます。
- 学習以外にもお話しをしたり、カードゲームや将棋をしたりなど、生徒一人一人に寄り添っていただき一緒に楽しく過ごします。
- 年数回のレクリエーション(クリスマス会・カレンダー作りなど)にも参加いただけます。
- 2か月に1回(偶数月)に支援員のみなさんと事務局で情報交換会を行います。

### 支援員

元教員、地域のボランティア、会社員、塾講師など幅広い方からご協力いただいています。

### 対象生徒

小学生～20歳まで。  
おもに中学生が参加しています。

### 申し込みからの流れ

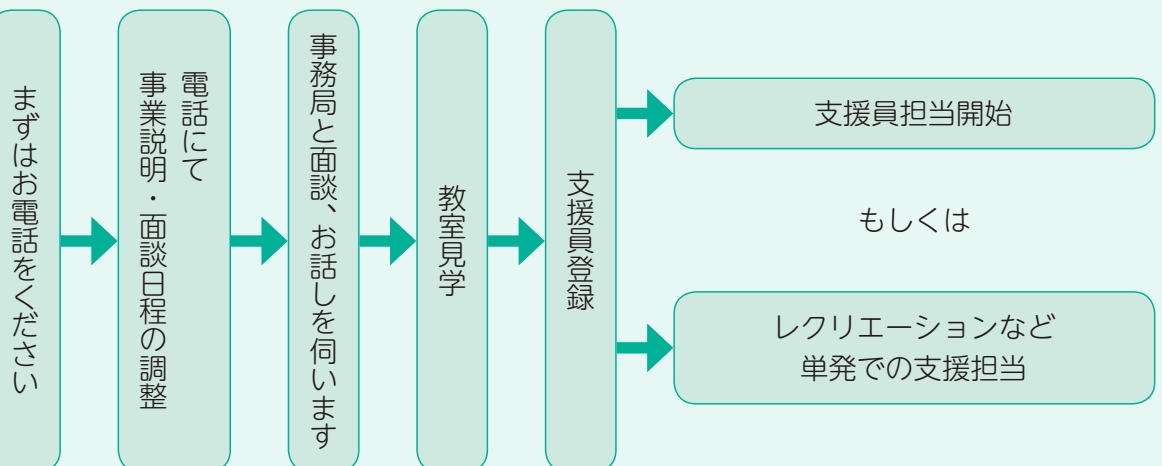

## レッツ脳トレ♪ クイズで応募

今年は4年に一度のオリンピックイヤーです。今回はスポーツに関するクイズです。

- ① 日本代表チームの愛称が「トビウオジャパン」。このスポーツはなに？  
A：水球 B：バドミントン C：競泳
- ② 次回、2028年夏のオリンピック・パラリンピックが開催される国は？  
A：日本 B：ベルギー C：アメリカ
- ③ 和名で「<sup>はいきゅう</sup>排球」と呼ばれるスポーツはなに？  
A：バレーボール B：バスケットボール C：サッカー

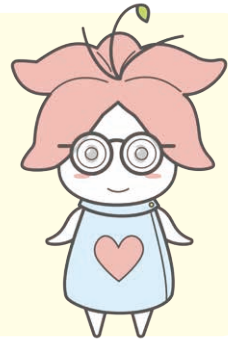

**応募方法** ●ハガキでの応募 ①クイズの答え ②郵便番号・住所 ③氏名 ④年齢 ⑤社協だよりについての感想やご意見・ご要望等を記入の上、下記あて先まで応募ください。

●HPからの応募 南魚沼市社会福祉協議会HPトップページのサイドメニューにあるクイズ回答フォーム、または右記のQRコードから応募できます。

**あて先** 〒949-6636 南魚沼市小栗山303番地1  
南魚沼市社会福祉協議会 クイズ 係



回答フォームへ

**応募締切** 9月2日(月) 当日消印有効

**賞品** 正解者の中から抽選で10名様に魚野の家ドリームハウスの廃油石けんを送付します。  
※当選発表は、発送をもって代えさせていただきます。

### 魚野の家ドリームハウス 廃油せっけんについて

魚野の家ドリームハウスでは、障がいをお持ちの方と職員が力を合わせて廃油石鹸とEM活性液を作っています。利用者、職員一同、皆様にぜひ使っていただきたいと心を込めて作りました。届くのを楽しみに！



- 廃油石鹸は油污れの衣類、靴の洗濯に最適！台所の油污れも良く落ちます。
- EM活性液は台所、風呂場の排水口のぬめり取りや、野菜などに薄め液をかけると活性化になります。
- 廃油石鹸とEM活性液はキューピット大和で販売しています。

**前回の答え** ① いのしし ② おおかみ ③ しまうま

## 南魚沼市身体障がい者協会 「Let'sスポーツ」ボランティアを募集します！

「Let'sスポーツ」は、南魚沼市身体障がい者協会が実施しているサロンです。障がいの有無にかかわらず、誰でも参加でき、スポーツを楽しんでいます。

一緒にスポーツを楽しみながら、道具の準備・後片付けなどをお手伝いして下さるボランティアを募集しています。ご協力いただける方は、開催日の8日前までに問合せ先へご連絡ください。どんなスポーツを行うかは当日のお楽しみです。アットホームな規模で行いますので、お気軽にご参加ください。

**日時** 8月10日(土)・9月7日(土) 13:00～15:30

**会場** 塩沢勤労者体育センター（南魚沼市塩沢1112-39）

**問合せ先** 南魚沼市身体障がい者協会事務局 地域福祉係

☎ 773-6911（南魚沼市社会福祉協議会内）



8月10日

ボランティア  
募集  
申込みQR



9月7日

紹介します!

# 地域のチカラ

## 演芸ボランティアグループ「南魚沼吟遊会」

今回は、演芸ボランティアグループ「南魚沼吟遊会」の定期練習におじゃまをして、代表の角田哲夫さんにお話を伺いました。

### どのような活動をしているボランティアグループですか

平成21年4月に設立された、詩吟を中心とした演芸ボランティアグループです。詩吟を通じ、聞いた方が小さい頃の自分に帰り、安らぎと生きる力を感じてもらおうと活動しています。

詩吟は、漢詩や俳句、和歌等に節をつけて朗詠する（歌う）伝統芸能です。福祉施設や敬老会、ふれあい・いきいきサロン等で披露しています。また月2回ほど定期練習を六日町公民館で行っています。詩吟という伝統芸能を知ってもらうため、活動をはじめました。

### どんなところにやりがいを感じますか

訪問先の施設で利用者さんの笑顔を見たときにやりがいを感じます。

### 社協だよりをご覧の皆さんにボランティア活動の良さを教えてください

詩吟を聴いてくださる人たちはもちろんのこと、披露する私たちも楽しめるところに、この活動の良さがあると思っています。

### そのほかに、お知らせすることがございますか

南魚沼吟遊会に多くの方から入会していただきたいです。また、出演依頼についてもぜひお問い合わせください。

編集より

詩吟を聴くのは今回が初めてでした。まずは参加者全員で声出し練習を行い、その後一人ずつ詩吟を披露、角田さんが指導と講評をされていました。参加者お気に入りの詩や初めて挑戦する詩などが、伸びのある声で教室に響いていました。私も知っている漢詩も出てきて、心地良い時間を過ごすことができました。「普段の生活において、喋る機会が少なくなっているため、大きい声を出せるこの時間をとても楽しみにしています。」と話されていたのが印象に残りました。興味のある方は、ぜひ仲間に入られてはいかがでしょうか。

入会希望や出演依頼等は、「南魚沼吟遊会」代表の角田哲夫さん（☎782-3241）または、地域福祉係（☎773-6911）までお問い合わせください。私のように、詩吟についてまったく知らない人でも大歓迎とのこと。あなたも吟じてみませんか？



南魚沼吟遊会の皆さん



福祉施設等で披露



六日町公民館で定期練習

社会福祉協議会は、住民の皆さまの参加と関係機関・団体との協力により

「誰もが安心して暮らせるふくしのまちづくり」を進める、社会福祉法（第109条）に定められた民間団体です。

### 南魚沼市社会福祉協議会 問合せ先

- 本所……☎ 773-6911
- 大和支所……☎ 779-2278
- 居宅介護支援事業所……☎ 788-1136
- 塩沢支所……☎ 782-2007
- 訪問介護事業所……☎ 788-1040
- 養護老人ホーム魚沼荘……☎ 775-2022



ホームページ facebook